

FAȚADĂ SUD-VEST (PRINCIPALĂ) - SITUAȚIE EXISTENTĂ

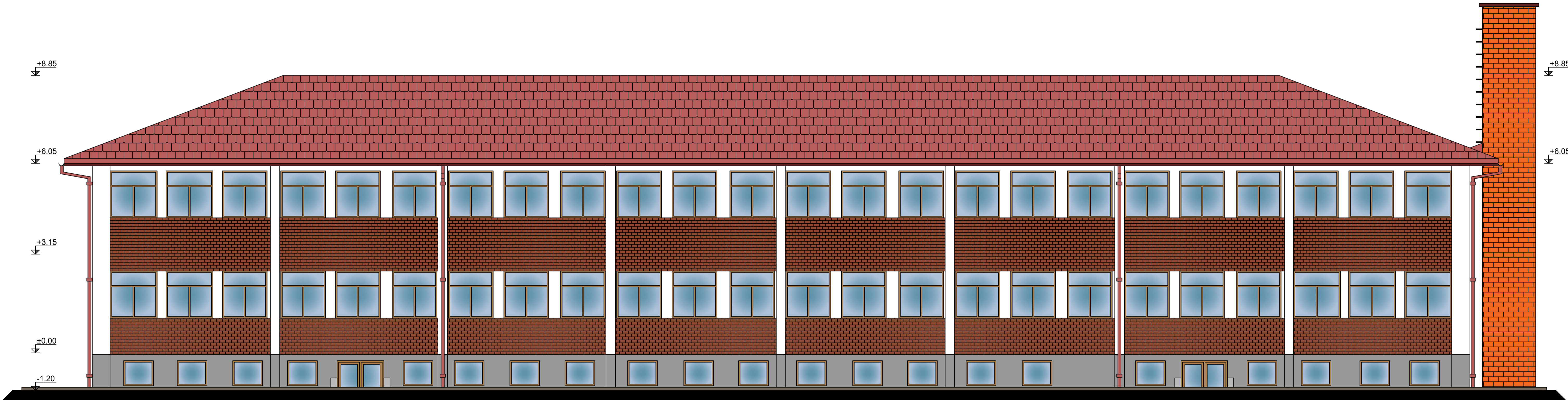

FAȚADĂ NORD-EST (POSTERIOARĂ) - SITUAȚIE EXISTENTĂ

Legendă finisaje:
Pereți: Cărămidă aparentă
Soclu: Tencuială
Ferestre: Tâmplărie lemn
Învelițoare: Țiglă ceramică
Burlan: tablă zincată
Jgheab: tablă zincată
Pazie: Chereștea rășinoase

| | | | |
|---|--|---|--|
| PROIECTANT GENERAL GEMA PROIECT EXPERT SRL Curtea de Argeș, Str. Cuza Vodă, Nr.131, Et. 1, Birou nr. 2 și nr. 3, Jud. Argeș RC: J032158/2006, Tel. 0744605403 | | Categorie Imp. "C" - Clasă Imp. III. Grad II Rezist. Foc. | |
| PROIECTANT SPECIALITATE CRESC STUDIO BIOFILIC SRL Piașet. Str. Bibescu Vodă, Nr. 2, Bl. P2, Sc. F, Ap.8, RC: J031660/2022; C.U.I.: 46302111 ☎ 0731481098 | | BENEFICIAR: UNITATEA DE ASISTENȚĂ MEDICO-SOCIALĂ SUICI, ARGEȘ | |
| ȘEF PROIECT ARHITECTURĂ | | TITLU PROIECT: REABILITARE, MODERNIZARE ȘI EXTINDERE PAVILION P+1 | |
| DESENAT | | AMPLASAMENT: COMUNA SUICI, JUDEȚUL ARGEȘ | |
| Ing. OPRÎȘANU ANDREEA | | TITLU PLANȘĂ: FAȚADE I - SITUAȚIE EXISTENTĂ - | |
| | | SCARA: 1:50 DATA: IULIE 2024 | |
| | | FAZA S.F. MIXT | |
| | | A07 | |
| | | PROIECT NR. 130/2024 | |